



VESTHIMMERLANDS
KOMMUNE

- lyst til at gøre en forskel

På mail til: mlb@kastberg-as.dk

Dato: 15. september 2021

Teknik- og Økonomiforvaltning

Frederik IX's Plads 1

9640 Farsø

Sagsnr.:

01.03.03-P19-896-21

Erland Laugesen

Telefon: 99 66 73 63

Mail: erl@vesthimmerland.dk

Landzonetilladelse på ejendommen, Svenstrupvej 58, 9640 Farsø

Vesthimmerlands Kommune meddeler hermed tilladelse efter planlovens § 35, til at etablere et midlertidigt jorddepot på ejendommen Svenstrupvej 58, 9640 Farsø – matr.nr.2a Ll. Sjørup By, Flejsborg.

Redegørelse

Martin Landry Bidstrup, Kastberg A/S har søgt landzonetilladelse til at etablere et midlertidigt jorddepot på ovennævnte ejendom. Længde * bredde på arealet er ca. 55*45 meter og højden ca. 0,5 meter.

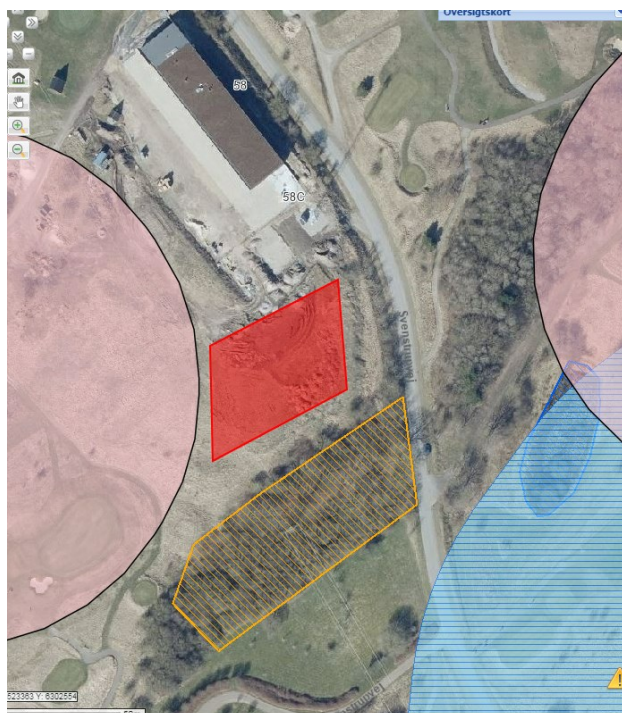

Arealet vist med rød skravering.

Ansøger oplyser at de påregner at benytte arealet i 1 – 1,5 år. Jorden der deponeres midlertidigt kommer fra bygge- og anlægsarbejde på matr. nr. 1vr Ll. Sjørup By, Flejsborg - Golfcentret i Gatten.

Arealet er ifølge kommuneplanen beliggende i naturområde og særligt værdifuldt landskab samt omfattet af de bestemmelser der er fastsat i lokalplan nr. 53 for anlæg af 18-hullers golfbane ved eksisterende golfbaneareal, golfklub og fritidshusbebyggelse ved Gatten.

Begrundelse

Vesthimmerlands kommune meddeler zonetilladelse til det ansøgte. Det er kommunens vurdering at der kan gives tilladelse da deponiet er midlertidigt og arealet ikke benyttes til golfbane.

Tilladelsen er givet på betingelse af, at:

- Det ansøgte opføres som vist og beskrevet i ansøgning modtaget af Vesthimmerlands Kommune d.14.09-2021.

Der er ikke foretaget nabohøring.

Landzonetilladelsen bortfalder, hvis den ikke er udnyttet inden 5 år.

Klageregler:

Afgørelsen forventes offentliggjort på www.vesthimmerland.dk/landzonetilladelser den 15-09-2021.

Afgørelsen kan inden 4 uger fra annonceringsdagen påklages efter reglerne i vedlagte klagevejledning. Klage kan indgives af enhver med retlig interesse i sagens udfald samt visse landsdækkende foreninger og organisationer.

Tilladelsen må først udnyttes efter klagefristens udløb. Såfremt der kommer klage over landzonetilladelsen, har klagen opsættende virkning, hvilket betyder, at I ikke kan udnytte tilladelsen, før Planklagenævnet har afgjort klagesagen. Klagemyndigheden kan dog bestemme, at klagen ikke har opsættende virkning. For klager der indbringes for Planklagenævnet skal der betales et gebyr, jf. vedlagte klagevejledning. Den sidste klagedag slutter ved midnat på den dag hvor klagefristen udløber, dvs. senest kl. 23.59.

Vær opmærksom på at landzonetilladelsen ikke må udnyttes uden en byggetilladelse. Byggetilladelsen behandles særskilt.

Internationale naturbeskyttelsesområder og beskyttelse af visse arter¹

Vi vurderer, at landzonetilladelsen ikke vil påvirke natura 2000 områder væsentligt. Det vil ikke forringe levevilkårene for arter omfattet af EF-habitatdirektivets bilag IV. Der er ikke nærmere kendskab til de enkelte arters forekomst i området. Der kan derfor meddeles landzonetilladelse uden en konsekvensvurdering.

Med venlig hilsen

Erland Laugesen
Landinspektør

¹ Bekendtgørelse om administration af planloven i forbindelse med internationale naturbeskyttelsesområder samt beskyttelse af visse arter (BEK nr. 1383 af 26/11/2016)

Kopi af tilladelsen er sendt til:

Danmarks Naturfredningsforening – vesthimmerland@dn.dk

Danmarks Naturfredningsforening – dnvesthimmerland-sager@dn.dk

Vesthimmerlands Museum – byggesager@vmus.dk

Vejledning om klagemulighed ved Planklagenævnet

Gælder klager over afgørelser i henhold til planloven.

Du kan finde flere oplysninger på Miljø- og Fødevarerklagenævnets hjemmeside www.nmkn.dk

Hvad kan du klage over?

Du kan klage over alle kommunens afgørelser. Ved nogle typer afgørelser kan du klage, uanset hvad der begrundes klagen, og hvad der klages over. Ved andre afgørelser kan du kun klage over retlige forhold.

Ved landzoneafgørelser kan du klage, uanset hvad der begrundes klagen, og hvad der klages over. Nævnet kan tage stilling til alle spørgsmål og vil kunne ændre den påklagede afgørelse. Dette gælder både, hvis den er i strid med gældende retsregler, og hvis nævnet mener, at afgørelsen er urimelig eller uhensigtsmæssig.

Ved alle andre afgørelser kan nævnet kun behandle retlige spørgsmål.

Hvis retsregler og retsprincipper er fulgt, har nævnet i disse sager ikke mulighed for at behandle klager over andre spørgsmål og vil ikke kunne tage stilling til, om afgørelsen er hensigtsmæssig eller rimelig.

Retlige forhold er blandt andet:

- om et anlæg eller en plan forudsætter VVM-vurdering eller miljøvurdering
- om almindelige forvaltningsretlige regler vedrørende habilitet, partshøring, ligebehandling m.m. er fulgt.

Hvem kan klage?

Følgende er berettiget til at klage:

- Ansøgeren og enhver med retlig interesse i sagens udfald.
- Nationalparkfonde oprettet efter lov om nationalparker.
- Landsdækkende foreninger og organisationer. Hovedformålet med foreningen/organisationen skal være beskyttelse af natur og miljø eller varetagelsen af væsentlige brugerinteresser inden for arealanvendelsen. En betingelse er, at foreningen/organisationen har vedtægter eller love, som dokumenterer dens formål, og at foreningen eller organisationen repræsenterer mindst 100 medlemmer.
- Miljø- og Fødevarerministeren.

Hvornår kan du klage?

Du kan klage inden 4 uger fra den dag, hvor du har modtaget afgørelsen. Hvis afgørelsen er offentliggjort regnes klagefristen fra offentliggørelsen. Hvis klagefristen udløber på en lørdag eller en helligdag, forlænges fristen til den følgende hverdag.

Hvis afgørelsen ikke er offentliggjort, regnes fristen fra den dag, hvor klager er blevet bekendt med afgørelsen.

Hvordan kan du klage?

Du skal sende klagen til Planklagenævnet via Klageportalen, som du finder på www.borger.dk eller www.virk.dk – søg efter 'Klageportal'.

I Klageportalen sendes din klage automatisk først til Vesthimmerlands Kommune. Hvis Vesthimmerlands Kommune fastholder afgørelsen, sender Vesthimmerlands Kommune klagen videre til behandling i nævnet via Klageportalen. Du får besked om videresendelsen.

Planklagenævnet afviser din klage, hvis du sender den uden om Klageportalen, medmindre du forinden er blevet fritaget for brug af Klageportalen. Hvis du ønsker at blive fritaget for at bruge Klageportalen, skal du sende en begrundet anmodning til Vesthimmerlands Kommune. Vesthimmerlands Kommune videresender herefter din anmodning til nævnet, som træffer afgørelse om, hvorvidt du kan fritages. Se betingelserne for at blive fritaget på www.nmkn.dk .”

Hvilken betydning har det, at du klager?

Hvis du klager rettidigt over en landzonetilladelse eller en ekspropriationsafgørelse, har klagen opsættende virkning. Det betyder, at afgørelsen ikke må udnyttes, før klagen er afgjort, medmindre nævnet bestemmer andet.

Hvad koster det at klage?

Det koster 900 kr. hvis du er privatperson og 1.800 kr. hvis du er virksomhed eller organisation. Planklagenævnet opkræver gebyret via Klageportalen. Det koster ikke noget at klage over afgørelser vedr. ekspropriation og aktindsigt.

Gebyret betales tilbage, hvis du får helt eller delvist medhold i din klage, hvis klagen bliver afvist, fordi klagefristen er overskredet, hvis du ikke er klageberettiget eller hvis Planklagenævnet ikke har kompetence til at behandle klagen.

Kan du lægge sag an?

Du kan indbringe Planklagenævnets afgørelse for domstolene. En sådan retssag skal være anlagt inden 6 måneder efter, at nævnets afgørelse er meddelt eller offentliggjort.

Uanset om der anlægges retssag er man forpligtet til at rette sig efter nævnets afgørelse, indtil domstolen måtte bestemme andet.